5S

JANSEN

DENK BUNT
ERKENNE DIE LEICHTIGKEIT

Ihr Großhändler

P.A. Jansen GmbH u. Co., KG / Hochstadenstraße 22 / 53474 Ahrweiler
Tel.: +49 2641 3897-0 / Fax: +49 2641 3897-28 / verkauf@jansen.de / www.jansen.de

DENK BUNT

Je höher der Anspruch, desto komplexer wird die Planung der einzelnen Arbeitsschritte und auch die Zusammenstellung der benötigten Materialien. Um die nötige Effizienz der Arbeit sicherzustellen, wird zudem die Auswahl der am besten geeigneten Verfahren zum zentralen Parameter für das spätere Ergebnis. Die Tücke liegt dabei wie so häufig im Detail: Die Wirtschaftlichkeit der Sprühtechnik steht zum Beispiel bei der Türenbeschichtung außer Frage – Die Vermeidung von unterschiedlichen Farbtönen und Glanzabstufungen im Vergleich zu den gestrichenen Flächen auf der Türzarge jedoch auch.

Wir haben diese Problematik erkannt und stellen für den Profi-Anwender mit der 5S Linie ein Gesamtpaket bereit, das jeden einzelnen Schritt in der Verarbeitung optimiert und als durchgängige Linie die Auftragsplanung um ein Vielfaches erleichtert.

Spachteln, streichen, sprühen, säubern und schulen

Die 5S Linie zeigt, wie leicht sich die Komplexität auflösen lässt, wenn die einzelnen Produkte optimal aufeinander eingestellt und abgestimmt sind. Gedanken an ungewollte Reaktionen der Materialien untereinander können wir damit endgültig beiseiteschieben und uns wieder voll und ganz auf die eigentliche Aufgabe konzentrieren. Das ist die fachgerechte Ausführung der eigentlichen Arbeit. Vom Spachtel bis zum Decklack, von der Vorbereitung des Untergrundes bis zur professionellen Endbeschichtung – die 5S Linie schafft auch weit darüber hinaus die Grundlage für ein sauberes Ergebnis: Mit speziellen Reinigern stellen wir sicher, dass die Arbeitsmittel für den nächsten Einsatz schnell und einfach von störenden Rückständen befreit werden.

Der Jansen Campus

Der fünfte Bestandteil unserer 5S Linie ist der grundlegende Baustein unseres Jansen Campus. Kein Produkt dieser Welt verarbeitet sich von ganz alleine und zeichnet sich verantwortlich für die fachgerechte Ausführung. Mit unseren umfangreichen Workshop-, Schulungs- und Zukunftstagen suchen wir den Dialog. Zugeschnitten auf die jeweiligen Anforderungen. Vom Ausbildungsniveau bis zur Meisterstufe. Sprechen wir darüber!

Ihr
Frank Jakobs

SPACHTELN
8

STREICHEN
10

PRODUKTE

JANSEN
ISO-Malervorlack

JANSEN
ISO
Malervorlack Airless

JANSEN
ISO-TLR
Türenlack Rapid
MATT

JANSEN
ISO-TLR
Türenlack Rapid Airless
MATT

JANSEN
SR-Plus

JANSEN

SPRITZEN
12

SÄUBERN
14

SCHULEN
CAMPUS
16

PROFIS HABEN ALLES IM BLICK

Untergründe perfekt vorbereiten

Eine Oberfläche ist immer nur so gut wie ihr Untergrund. Das gilt für jede Fläche, und natürlich ganz besonders für Flächen, die einen hohen funktionalen Anspruch haben oder maximalen Belastungen ausgesetzt sind. Eine professionelle Untergrundvorbereitung ist somit das A und O vor jeder Beschichtung – ganz gleich, in welcher Form sie aufgebracht wird. Eine ebene, sehr glatte Fläche ist ein Muss. Daher gilt es, Risse sorgfältig zu schließen und poröse oder stark saugende Untergründe mit einer entsprechenden Grundierung vorzubereiten. Besteht die Gefahr, dass Fette, Öle oder getrocknete Wasserflecken durchschlagen, sind die entsprechenden Stellen zusätzlich zu isolieren.

Je glatter die Fläche, desto besser das Ergebnis

Für fließende Übergänge – Feinspachtel Rapid, Ahrweitex Schnellspachtel und 2K-PE-Füllspachtel SR
Müssen kleinere Schadstellen geglättet werden, liefern die Fleck- und Reparaturspachtel zuverlässig das gewünschte Ergebnis. Dank einer extrem schnellen Trocknungszeit lassen sich mehrere Schichten direkt nacheinander auftragen. Die getrocknete Spachtelmasse kann so fein geschliffen werden, dass auch hier eine makellose Oberfläche entsteht.

Ganzflächig überstreichbar - Ahrweilit Spachtel
Treten größere Schadstellen auf, empfiehlt sich der Einsatz unseres Klassikers: Ahrweilit Spachtel. Die Spachtelmasse lässt sich leicht auftragen, besitzt einen guten Stand sowie eine lange Offenzeit. Meist reicht das Glätten mit dem Spachtelmesser.
So erübrigt sich ein aufwendiges Schleifen. Wichtig für die spätere Behandlung im Streich- oder Spritzverfahren: Ganzflächig gespachtelte Flächen können direkt überlackiert werden.

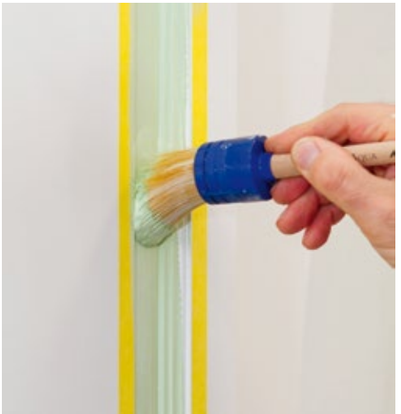

Die klassische Beschichtung vor Ort

Es gibt immer wieder fest installierte Bauteile, die weder demontiert noch vor Ort gespritzt werden können. Die klassische Beschichtung wird auch langfristig nicht aus dem Alltag wegzudenken sein.

Die 5S Linie liefert hier ein optimal aufeinander abgestimmtes System aus Vor- und Decklack. Beide sind mit isolierenden Eigenschaften ausgestattet und blockieren das Durchschlagen von ungewollten Verunreinigungen, die sich insbesondere in organischen Untergründen immer wieder ansammeln. Sie verfügen über exzellente Verlaufseigenschaften und liefern so hochwertige Oberflächen. Zudem sind sie schnell trocknend und glanzstabil.

Der Pinsel entscheidet
So perfekt ein Lack auch immer eingestellt sein mag – der Faktor Arbeitsmittel ist und bleibt für den Erfolg der Applikation, insbesondere bei wasserbasierten Lacken, entscheidend.
Ein möglichst feines Streichbild erreicht man mit einem Pinsel mit Kunststoffborsten, die idealerweise am Ende gespalten sind. Um das gleiche feine Ergebnis auf größeren Flächen zu erzielen, empfehlen wir Roller einzusetzen, die speziell darauf ausgerichtet sind, die Schaumbildung im Arbeitsgang zu vermeiden.

Entscheidend ist ein optimal aufeinander abgestimmtes System

Exzellenz auf ganzer Fläche

Überall dort, wo der Einsatz von Spritzverfahren möglich ist, lassen sich aus der Sicht des Malers wie auch aus Kundensicht deutliche Vorteile realisieren.

Neben einer signifikant dickeren Schichtdicke, die sich im Spritzverfahren pro Arbeitsgang erzielen lässt, liefert dieses Verfahren gleichzeitig eine erkennbar überlegene Qualität der gesamten Fläche. Die damit verbundene Langlebigkeit des Ergebnisses ist gleichermaßen eines der zentralen Argumente für den Einsatz dieser Technologie.

Überlegene Qualität und Langlebigkeit der Ergebnisse

Der Vorlack der 5S Linie liefert eine gute Fülle und ist die optimale Vorbereitung für den Decklack. Beide sind ebenso wie die Streichqualitäten isolierend ausgerüstet und halten wasserlösliche Inhaltsstoffe im Untergrund zuverlässig zurück.

Die Spritzqualitäten sind im Glanzgrad und Farbton exakt auf die der Streichqualität abgestimmt. Die 5S Linie bietet somit erstmals zwei Produkte, die in den entscheidenden optischen Dimensionen mit zwei Technologien absolut identische Ergebnisse erzielen – ganz im Sinne einer effizienten Arbeitsplanung und im Sinne der optischen Ansprüche Ihrer Kunden.

Nach dem Spiel ist vor dem Spiel

Was für die Verarbeitung mit dem Pinsel schon immer galt, gilt selbstverständlich auch für den Einsatz von Spritzgeräten: Die Sauberkeit der Arbeitsmittel sichert neben der Langlebigkeit der Pinsel und Geräte auch die Qualität der Arbeit. Dass dabei für die Reinigung der Geräte mitunter enorme Zeitaufwendungen einzuplanen sind, geht zum Teil zulasten der zuvor erzielten Effizienz dieser Technologie. Die Crux: Eine oberflächliche oder nachlässige Säuberung nach einem Projekt bedingt einen direkten zusätzlichen Zeitaufwand im Folgeprojekt.

Auch zwischen den einzelnen Arbeitsgängen mit unterschiedlichen Produkten sollte sorgfältig darauf geachtet werden, dass sich keine unerwünschten Rückstände in dem Gerät befinden.

Reaktionen entstehen zum Beispiel durch das Zusammenwirken von Vorlack (anionisch) und Decklack (kationisch). Bereits kleine Verunreinigungen können bei der Verarbeitung zu Problemen und somit im Gesamtergebnis zu sichtbaren Veränderungen der Oberfläche führen, die in der Folge aufwendig nachgearbeitet werden müssen.

Anwendungstipp:
Testen Sie Ihr Spritzgerät vor dem Einfüllen der Farbe immer mit einem Wasserdurchlauf. Mit diesem Test können Sie das Spritzbild und somit den Zustand des Gerätes auf einfache Art und Weise für den darauffolgenden Arbeitsgang zuverlässig überprüfen.

5S

Testen Sie Ihr Spritzgerät stets mit einem Wasserdurchlauf

Auf Augenhöhe voneinander lernen

Zusammenführung von Entwicklung und Praxis

Heutige, moderne Spachtel, Lacke und Farben sind im Vergleich zu ihren Vorgängern in puncto Ausstattung und Einstellung mit vielfältigen Technologien versehen, die die Verarbeitung in vielen Bereichen grundlegend verändert haben. Und dennoch – oder auch gerade deshalb – erkennt man professionelle Arbeit in erster Linie an der individuellen Ausführungsqualität. Das langfristige optische Flächenbild ist hier ein schonungsloser Indikator, ob die Arbeit mit dem Wissen um die Gesamtzusammenhänge und einer fachgerechten Risikoabschätzung ausgeführt wurde oder nicht.

Da es das perfekte Produkt ebenso wenig gibt wie den perfekten Maler, bringen wir im Jansen Campus die Forschung und Entwicklung mit der Praxis zusammen. Nur in einem gegenseitigen, offenen Dialog lassen sich Lösungen für die vielen großen und kleinen Besonderheiten und Fallstricke, die jedes Projekt in sich trägt, formulieren.

Im direkten Erfahrungsaustausch gelingt es uns, den aktuellen Stand der (labor-)technischen Möglichkeiten am Stand der konkreten Situation vorab auszurichten und mit klarem Fokus weiterzuentwickeln.

Explizites Fach-Know-how ist einer der zentralen Rohstoffe unserer gesamten Zunft.
Und es wird stärker, wenn man es teilt.

Wir sind bereit.

Mehr Informationen zum Thema finden Sie auf unserer Jansen Campus Facebook-Seite www.fb.com/jansen.campus

ISO-Malervorlack
ISO-Malervorlack Airless

Optimale Vorbereitung der nachfolgenden Arbeitsgänge

Der Jansen ISO-Malervorlack in Streich- oder Airlessqualität kommt immer dann zum Einsatz, wenn die Anwendung eine hohe Füllkraft erfordert.
Er besitzt einen einwandfreien Verlauf, ist schnelltrocknend und geruchsarm. Durch einen Voranstrich mit dem wasserverdünnbaren ISO-Malervorlack wird der Untergrund gut gefüllt und bereitet so die Fläche für die folgenden Arbeitsgänge optimal vor.

Anwendungsbereich
Gut füllender Grund- und Zwischenanstrich auf Holz und grundiertem Metall. Er kann problemlos mit dem ISO-TLR Türenlack Rapid und herkömmlichen Bautenanstrichmitteln überlackiert werden. Durch die hervorragende Haftung ist er auch für die Verarbeitung auf Altanstrichen bestens geeignet.

Verarbeitungshinweis
Untergrund- und Umgebungstemperatur dürfen +7°C nicht unter- und +30°C nicht überschreiten. Die Streichqualität kann je nach Anwendungsbereich mit max. 10 % Wasser verdünnt werden. (Achtung: Die Zugabe von Wasser reduziert die Isolierwirkung.)

Die Airlessqualität ist verarbeitungsfertig eingestellt und erreicht eine Nassschichtdicke von bis zu 500 mµ.

Empfehlung
Um eine optimale Isolierwirkung zu erreichen, sollte als Schlussbeschichtung Jansen ISO-TLR Türenlack Rapid oder Airless eingesetzt werden. In Kombination mit ISO-TLR Türenlack Rapid isoliert der Vorlack zuverlässig Holzinhaltsstoffe, Wasserbeizen und wasserlösliche Farbstoffe aus alten Furnierleimen.

Im Überblick
- Geruchsarm und für den Einsatz im Innenbereich bestens geeignet
- Schnelltrocknend
- Gut füllend
- Wasserverdünnbar
- PU-Alkydharz-Technologie, wasseremulgiert
- Gebinde:
  Streichqualität 750 ml und 2,5 Liter,
  Airlessqualität 2,5 Liter und 5 Liter
- Mischbar über Jansen MIX (Airlessqualität ab Herbst 2018)

Basen verfügbar ab Herbst 2018

ISO-TLR Türenlack Rapid
ISO-TLR Türenlack Rapid Airless

Dank seiner hervorragenden Verarbeitungseigenschaften ist Jansen ISO-TLR Türenlack Rapid die ideale Lösung beim Türenlackieren. Der Türenlack verfügt über einen exzellenten Verlauf, trocknet sehr schnell, punktet mit guten Isoliereigenschaften und schafft robuste, kratzfeste und scheuerbeständige Oberflächen.

Anwendungsbereich
Auf neuen Untergründen wie auch auf Altbeschichtungen: Holz (alle Hölzer und Holzwerkstoffe innen), Türen und Oberflächen aus Zinkblech, Hart-PVC und Resopal ohne zusätzlichen Primer.

Verarbeitungshinweis
Bei +23°C und 60 % relativer Luftfeuchtigkeit ist der ISO-TLR Türenlack Rapid im Streichverfahren innerhalb von einer Stunde und im Airlessverfahren in 2 – 3 Stunden staubtrocken. Somit sind zwei Beschichtungen an einem Tag ohne Schwierigkeiten planbar. Die Airlessqualität ist verarbeitungsfertig eingestellt und erreicht eine Nassschichtdicke von 300 – 350 mµ.

Empfehlung
Auf bereits mit ISO-Malervorlack vorgrundierten Flächen reichen ein bis zwei Anstriche für ein makelloses Ergebnis. Für den Einsatz mit Spritzgeräten empfehlen wir die verarbeitungsfertig eingestellte Airlessqualität. Bitte achten Sie beim Einsatz von Spritzgeräten auf eine ausreichende Belüftung in geschlossenen Räumen.
Bei erhöhter Luftfeuchtigkeit kann es zu einer Verlängerung der Trockenzeit und Beeinträchtigungen von Verlauf und Isolierwirkung kommen.
Zur Isolierung wasserlöslicher Farbstoffe aus alten Furnierleimen empfehlen wir die Kombination mit dem ISO-Malervorlack.

Im Überblick
- Einsatz im Innenbereich
- Wasserbasiert
- Schnelltrocknend
- Gebinde:
  Streichqualität 750 ml und 2,5 Liter
  Airlessqualität 2,5 Liter und 5 Liter
- Mischbar über Jansen MIX (Airlessqualität ab Herbst 2018)

Beim Einsatz von Spritzgeräten bitte auf eine ausreichende Belüftung achten

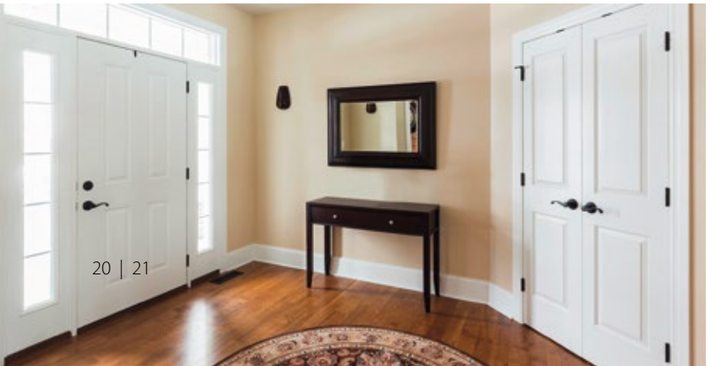

Basen verfügbar ab Herbst 2018

SR-Plus Spezialreiniger

Einfache Entfernung von Fetten, Ölen, Verunreinigungen und Lackresten

Entfernt Fette, Öle und Verunreinigungen und löst mühelos auch bereits angetrocknete Lackschichten, Kleber und Kunstharze.

Anwendungsbereich
Spritzpistolen, Düsen und Metallteile der Spritzpistolen werden mit SR-Plus mühelos sauber. Selbst angetrocknete Lacke an Spritzpistolen können mit dem Spezialreiniger problemlos entfernt werden. Durch die Eignung für alle unlackierten Metalle und Hart-PVC kann SR-Plus überall dort eingesetzt werden, wo ein sauberer Untergrund erforderlich ist.

Verarbeitungshinweis
Durch den hohen Druck in der Dose und der Dosierspritze lassen sich auch kleinste Zwischenräume reinigen, die sonst nicht erreichbar sind.

Empfehlung
Vor der Verwendung auf Kunststoffen prüfen Sie bitte das Material auf eine entsprechende Eignung.

Im Überblick
- Gebinde: Spraydose 400 ml

Spritzgerätereiniger

Zur Reinigung und Pflege von Spritzgeräten bieten wir mit dem Spritzgerätereiniger ein optimal auf die 5S Linie abgestimmtes Reinigungsmittel.

Anwendungsbereich
Zum Reinigen des Farbspritzgerätes vor und nach dem Spitzvorgang oder beim Farbwechsel beim Einsatz von wasserbasierten Farben und Spritzmaterialien. Der Spritzgerätereiniger löst gründlich die Farb- und Lackreste in dem Gerät und sorgt so für eine hohe Verarbeitungssicherheit bei jedem Arbeitsschritt.

Verarbeitungshinweis
Für einen optimalen Reinigungsdurchlauf geben Sie zwei Verschlusskappen (ca. 70 ml) Spritzgerätereiniger auf einen Liter Wasser. Den Spülvorgang starten Sie, wenn Sie das Gerät auf Umlauf stellen. Bei der Spülung von Pistole und Schlauch ist zu prüfen, ob der Pistolenfilter ebenfalls absolut sauber ist, um eine gleichbleibende Verarbeitungsqualität beim nächsten Einsatz gewährleisten zu können.

Je nach Verschmutzungsgrad ist der Reinigungsvorgang mehrmals zu wiederholen. Abschließend werden noch einmal alle Bestandteile mit klarem Wasser durchgespült.

Empfehlung
Nach der gründlichen Reinigung mit unserem Spritzgerätereiniger empfiehlt sich bei mehrtägigen Standzeiten eines Airless-Spritzgerätes zum Schutz eine Konservierung des Gerätes. Jeder Hersteller hat hierzu verschiedene Pflegemittel, zum Beispiel Wagner EasyClean, Graco Pump Armor und FARBMAX Airless-Pflege.
Achten Sie bei der nächsten Verwendung des Gerätes insbesondere auf eventuelle Anhaftungen und Verklebungen an den Ventilen.

Im Überblick
- Einfache Reinigung
- Gebinde: 500 ml

Schützen Sie Ihr Airless-Spritzgerät durch eine entsprechende Konservierung

Ansprechpartner Deutschland

Marcus Koch
Bezirksleiter
Verkaufsgebiete Nordrhein-Westfalen, Rheinland-Pfalz, Saarland
Mobil +49 171 3855133
mkoch@jansen.de

Gerd Müller
Bezirksleiter
Verkaufsgebiete Baden-Württemberg, Allgäu
Mobil +49 170 9368845
gmueller@jansen.de

Bernhard Rauch
Bezirksleiter
Verkaufsgebiete Hessen, Franken, Oberpfalz
Mobil +49 160 7004499
brauch@jansen.de

Tanja Kornhoff
Bezirksleiterin
Verkaufsgebiet Mitte
Mobil: +49 151 53570165
tkornhoff@jansen.de

Norbert Frenken
Malermeister, Anwendungstechniker
Tel.: +49 2641 3897-84
nfrenken@jansen.de

Florian Schüller
Bezirksleiter
Verkaufsgebiete Münsterland, Emsland, Westfalen, West-Niedersachsen
Mobil +49 170 7639149
fschueller@jansen.de

Torsten Schwarz
Bezirksleiter
Verkaufsgebiete Mecklenburg-Vorpommern, Schleswig-Holstein, Hamburg, Bremen, Ost-Niedersachsen
Mobil: +49 172 5124306
tschwarz@jansen.de

Wolfgang Stockner
Bezirksleiter
Verkaufsgebiete Niederbayern, Oberbayern, Regensburg, Bayerisch-Schwaben
Mobil +49 151 29500932
wstockner@jansen.de

Österreich

Otto Santer
Niederlassungsleiter, Prokurist
Verkaufsgebiete Ost, Süd
Mobil: + 43 664 1359067
osanter@jansen-lacke.at

Bernd Proksch
Gebietsverkaufsleiter
Verkaufsgebiete Mitte, West
Mobil: +43 664 1629258
bproksch@jansen-lacke.at